

**“Innovamos Soluciones  
Seguras y Rentables”**



**ULTRA SCALA**





# ALGUNOS DE NUESTROS CLIENTES



**CARGA ESPECIALIZADA**



**TRANSPORTE**



**MANTENIMIENTO INDUSTRIAL**



**ASESORIAS SGI- SSTA - CALIDAD**



**CENTRO DE FORMACION**



**NUESTRAS UNIDADES DE  
NEGOCIO**



# UNIDAD CARGA ESPECIALIZADA

IZAJE DE CARGA

ALQUILER DE MONTACARGAS

EQUIPOS PARA TRABAJO EN ALTURAS

MONTAJES INDUSTRIALES



# Izaje de carga



Alquiler de Grúas Telescópicas y Camión Grúa para Izaje de Cargas es una de nuestras mayores fortalezas, ya que nuestra compañía cuenta con Grúas Telescópicas en Múltiples Configuraciones que se adaptan a las necesidades del cliente:

- Grúas Telescópicas Sobre Camión
- Grúas Todo Terreno
- Grúas Carry Deck



# Alquiler de montacargas

Alquiler de Montacargas en la Modalidad de alquiler Fija con contratos de 3 meses en adelante.

Alquiler de Equipos por horas y por proyectos con operarios calificados para la manipulación de mercancía delicada y maquinaria pesada.

Desplazamiento de nuestros montacargas a todo el territorio nacional.



# Alquiler de equipos para trabajo en alturas

Los trabajos en alturas se requieren para realizar labores de mantenimiento en bodegas, fachadas de edificios, postes, luminarias, etc. Para este tipo de trabajos las plataformas de elevación son ideales ya que cuentan con brazos hidráulicos que permiten articulación y posicionamiento de la canastilla en lugares de difícil acceso.

Para este tipo de trabajos contamos con plataformas de elevación tipo Tijera y Tipo Manlift que permiten desarrollar estas actividades de trabajo en alturas de hasta 26 Metros.

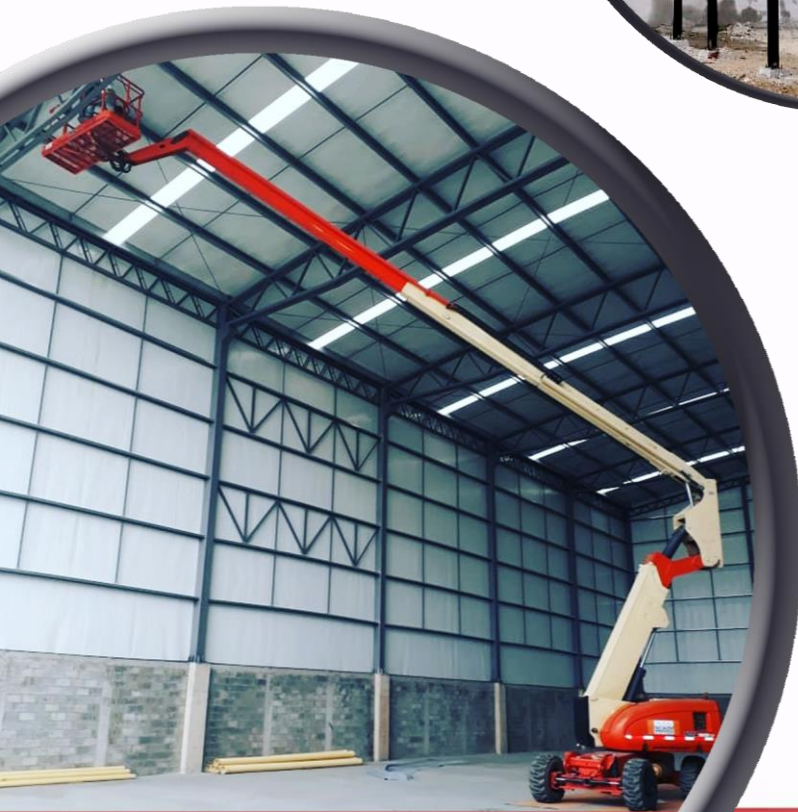

# Montajes industriales

Nuestro conocimiento permite:

- Desarrollo de Montajes que permiten ajustarnos a las necesidades de producción de nuestros clientes.
- Personal técnico calificado en el análisis de riesgo y desarrollo de actividades bajo los parámetros y estándares de seguridad que por norma este vigentes o requerimientos particulares propios del fabricante o de nuestro cliente.
- Cronograma de actividades e informes detallados antes, durante y al finalizar cada uno de nuestros proyectos de montaje.



# UNIDAD SERVICIOS SGI-SSTA

ADMINISTRACION

ASESORIA

CAPACITACION

MEDICIONES

INSPECTOR SSTA Y SUPERVISORES



# Inspectores ssta y directores de izaje de carga

La amplia trayectoria por la industria Vallecaucana nos permite contar con profesionales altamente calificados para el acompañamiento, supervisión y desarrollo de formatos requeridos para realizar actividades de manipulación de carga, izaje de carga, trabajo en altura, trabajos en caliente y espacios confinados.

Nuestro equipo de profesionales estarán comprometidos con hacer cumplir los protocolos de seguridad para el desarrollo de su actividades económicas.



# UNIDAD TRANSPORTE

TRANSPORTE DE MAQUINARIA

TRANSPORTE DE CARGA  
EXTRADIMENSIONADA



# Transporte de Maquinaria

Actualmente el ritmo acelerado de la industria exige que movilizemos nuestros activos productivos a cada una de las obras o satélites operativos para lo cual ULTRASCALA cuenta con vehículos diseñados para el cargue transporte y descargue con todos los parámetros de seguridad y en tiempos que se ajusten a las necesidades de nuestros clientes.

Dentro de nuestra flota contamos con:

- Camiones de Planchón Hidráulico
- Camiones con Brazo Hidráulico.
- Cama bajas de cuello desmontable



# Carga Extra-Dimensionada y Extra pesada

La industria para ser competitiva necesita día a día de maquinaria y equipo que por sus dimensiones y configuraciones exigen unos protocolos especiales de movilización y traslado dentro de nuestras vías nacionales, ULTRASCALA está conformada por un equipo técnico que entregan a nuestros clientes, alternativas de rutas y equipos con diseños especiales que se ajusten y cumplan con los requerimientos de movilización exigidos por el Ministerio de Transporte así como los protocolos y dispositivos de seguridad que protejan a los actores viales que se presenten durante el recorrido.



# UNIDAD MANTENIMIENTO INDUSTRIAL

ALQUILER DE EQUIPOS ELECTRICOS

SUMINISTRO DE REPUESTOS Y  
ACCESORIOS

MANTENIMIENTO DE EQUIPOS

LIMPIEZA INDUSTRIAL



# Alquiler de equipos eléctricos

Dentro de esta unidad de negocio ULTRA SCALA SAS ofrece a sus clientes de almacenamiento y operaciones logísticas un aliado estratégico para el desarrollo de sus actividades operativas donde podrán encontrar alquiler y venta de equipos eléctricos en múltiples configuraciones y los respectivos aditamentos y accesorios.



# Suministro de repuestos y accesorios

Gracias a los convenios y relación que tiene ULTRASCALA con los fabricantes y distribuidores buscamos convertirnos en su principal proveedor de repuestos para todo tipo de equipos (montacargas, estibadores, equipos de elevación, etc.) y suministros de accesorios para su Bodega de almacenamiento contando con personal calificado para atender sus requerimientos de la manera más rápida y con tiempos de entrega que se ajusten a su necesidad.



**REPUESTO  
MULTIMARCA PARA SU FLOTA**



## ACCESORIOS PARA SU BODEGA DE ALMACENAMIENTO



# Mantenimiento de equipos



fractal

Nuestra compañía cuenta con un software de planificación gestión y seguimiento del mantenimiento permitiendo administrar la flota de nuestros clientes en tiempo real, donde el principal fin es mantener una flota productiva y operativa y con índices de correctivos bajos sumado a técnicos que están capacitados para dar atención y soporte a la flota de nuestros clientes.

- Mantenimiento preventivo y correctivo a montacargas eléctricas y contrabalanceadas.
- Mantenimiento preventivo y correctivo a estibadores, apiladores, rampas niveladoras, puertas enrollables, bandas transportadoras.



**ULTRA  SCALA**



**CENTRO DE FORMACION Y CAPACITACION**



## Por que certificarse en alturas ?

El trabajo en alturas está considerado como de alto riesgo debido a que en las estadísticas nacionales, es una de las primeras causas de accidentalidad y de muerte en el trabajo, las tareas que involucran trabajo en alturas, requieren de la planeación, organización, ejecución, control y evaluación de actividades para su intervención.

De este modo, el Ministerio del Trabajo expidió el Reglamento de Seguridad para Protección contra Caídas en Trabajo en Alturas (Resolución 1409 de 2012), el cual es de estricto cumplimiento para empleadores, empresas, contratistas, subcontratistas y trabajadores de todas las actividades económicas de los sectores formales e informales del país; por tanto, este se debe evidenciar en el programa de prevención y protección contra caídas de alturas inmerso en el sistema de gestión de la seguridad y salud en el trabajo SG-SST.

Como respuesta a estos requerimientos y a las implicaciones legales, ULTRA SCALA SAS ha desarrollado una pista de formación acorde con la necesidad y el riesgo valorado en cada tarea conforme a la actividad económica.



# Nuestras Instalaciones



# TORRE DE TELECOMUNICACIONES

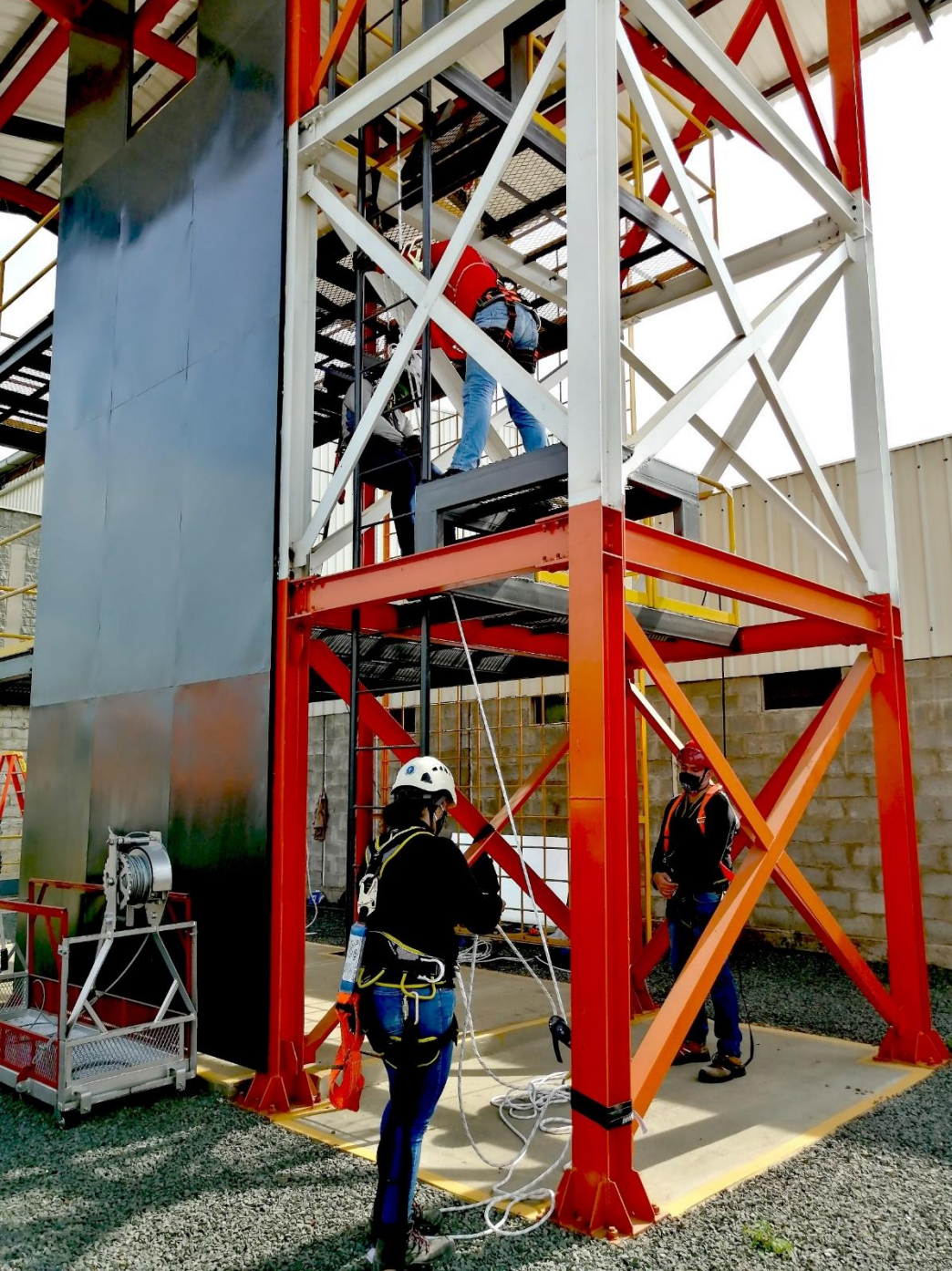
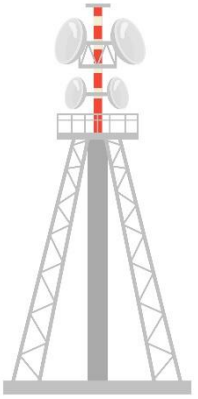

- 🧑‍🚒 Acceso por escalera tipo gato.
- 🧑‍🚒 Descenso en cuerda por la parte interna y externa de la torre.
- 🧑‍🚒 Auto rescate.





# TORRE DE HIDROCARBUROS

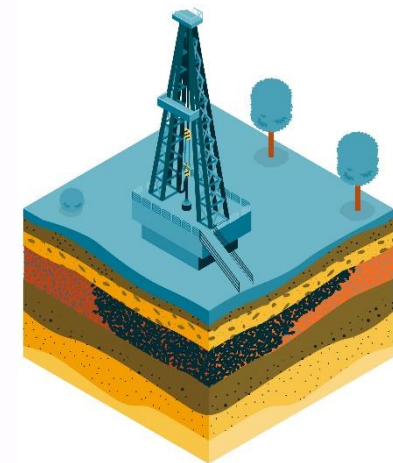

- 🚧 Ingreso a espacio de difícil acceso.
- 🚧 Auto rescate en espacios confinados.



# TORRE DE CONSTRUCCION



- Acceso por escalera fija.
- Desplazamiento vertical y horizontal.
- Trabajo en suspensión.
- Instalación de línea de vida horizontal portátil
- Ascenso, posicionamiento y descenso en retícula
- Trabajo sobre Andamio colgante
- Trabajo en fachada
- Auto rescate





# PLANO INCLINADO



- 👉 **Desplazamiento horizontal.**
- 👉 **Trabajo en cubierta.**



# POSTES

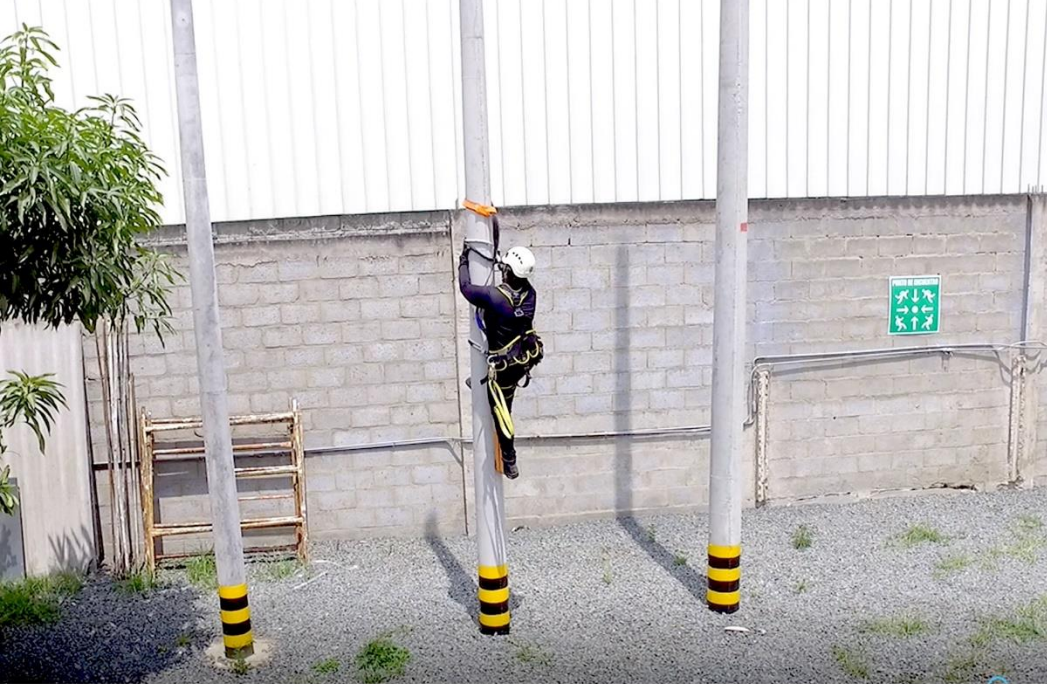

- 🧑‍🔧 Trabajo en poste.
- 🧑‍🔧 Auto rescate.
- 🧑‍🔧 Manejo de Energías Peligrosas.





El empleo  
es de todos

Mintrabajo

# PROGRAMA DE FORMACION EN ALTURAS



- Nivel Administrativo.
- Nivel Básico Operativo.
- Nivel Avanzado.
- Nivel Reentrenamiento.
- Nivel Coordinador.





# CAPACITACIONES

RESOLUCION 1.220.68  
0113-5-FEB-2020



## RESCATE VERTICAL ENTRENAMIENTO

**Nivel 1**

- NORMATIVA EN RESCATE
- PRIMEROS AUXILIOS
- SISTEMA DE RESCATE ASISTIDO
- SISTEMA DE RESCATE ASISTOCONTROL



DURACION 20 HORAS





## RESCATE INDUSTRIAL ENTRENAMIENTO

**Nivel 2**

- NORMATIVA EN RESCATE
- PRIMEROS AUXILIOS
- SISTEMA DE RESCATE ASISTIDO
- SISTEMA DE RESCATE ASISTOCONTROL
- RESCATE EN ESPACIOS CONFINADOS



DURACION 30 HORAS





# CAPACITACIONES

RESOLUCION 1.220.68  
0113-5-FEB-2020



## BASICO ANDAMIERO ENTRENAMIENTO

Nivel 1

- NORMATIVA Y REQUISITOS LEGALES
- COMPOSICION DE LOS ANDAMIOS
- EPP CONTRA CAIDAS
- SISTEMA DE ANCLAJE



ULTRA SCALA



## SUPERVISOR DE ANDAMIOS ENTRENAMIENTO

Nivel 2

- NORMATIVA Y REQUISITOS LEGALES
- COMPOSICION DE LOS ANDAMIOS
- EPP CONTRA CAIDAS
- SISTEMA DE ANCLAJE
- SUPERVISION Y DESARROLLO DE PLAN DE TRABAJO



ULTRA SCALA





# CAPACITACIONES

RESOLUCION 1.220.68  
0113-5-FEB-2020

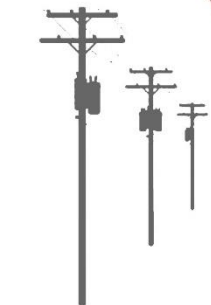

## ENERGIAS PELIGROSAS ENTRENAMIENTO

- PELIGROS Y RIESGOS ASOCIADOS
- BLOQUEO Y ETIQUETADO
- MEDIDAS DE PROTECCION Y PREVENCION
- NORMATIVIDAD RIESGO ELECTRICO



ULTRA SCALA



## MANEJO SEGURO DE MONTACARGAS

- REGLAMENTACIONES DE LA OSHA
- PRINCIPIOS DE FUNCIONAMIENTO Y DISEÑO DE MONTACARGAS.
- INSPECCIÓN DE SEGURIDAD ANTES DEL TURNO Y MANTENIMIENTO PREVENTIVO.
- INSPECCIÓN DEL LUGAR DE TRABAJO.



DURACION  
8 HORAS

ULTRA SCALA



# Capacitación de brigadas de emergencia

Del adecuado entrenamiento, la capacitación y los recursos de los brigadistas dependen los resultados que se obtengan al enfrentar un evento de alerta.



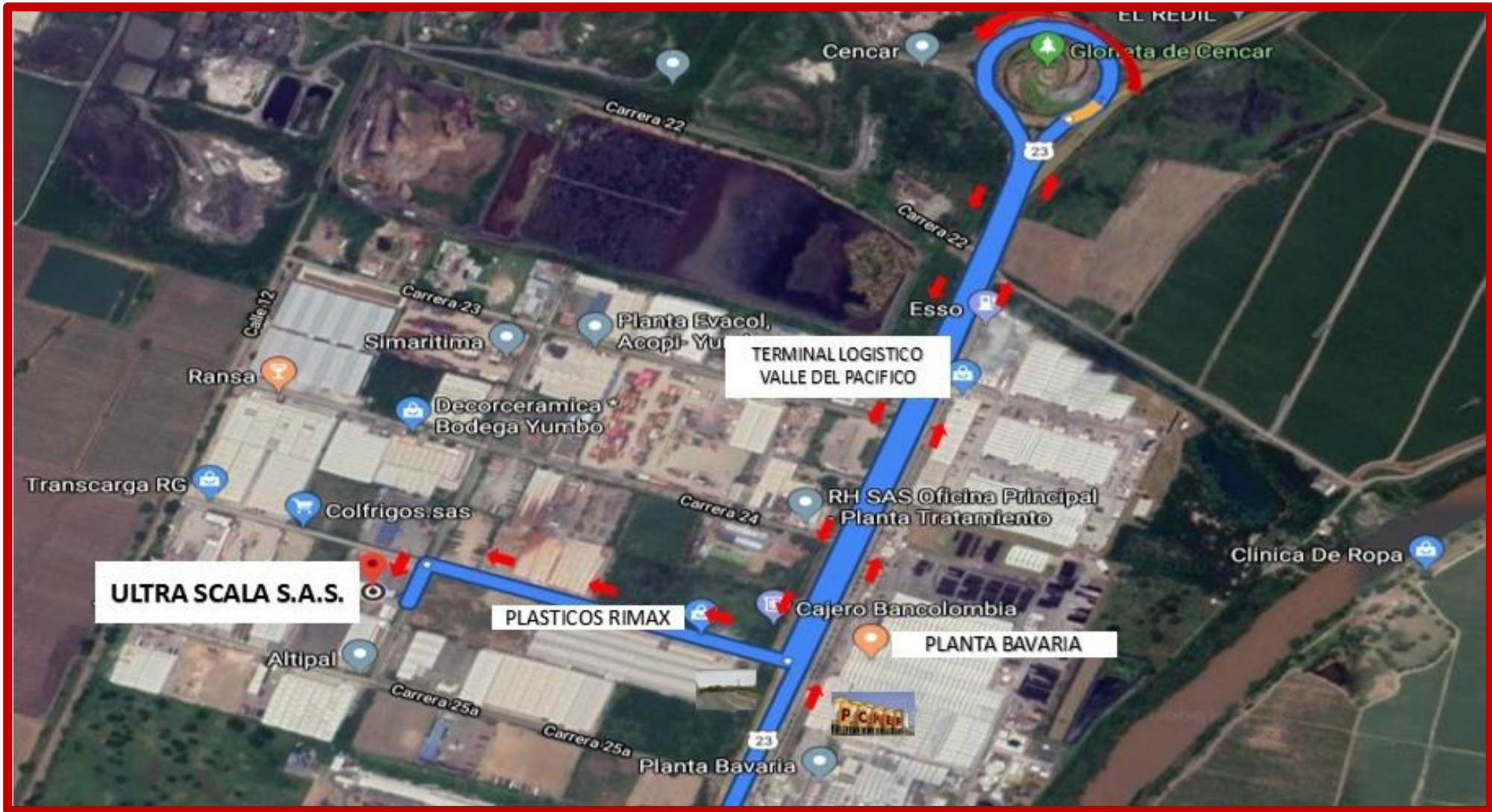

# NUESTRA UBICACION

